



**Gerencia de Productos y
Programas de Desarrollo
(GERPRODE)**

**Departamento de Preinversión y
Cooperación Técnica**

Marzo, 2010



El Banco Centroamericano de Integración Económica:

**Brindando soluciones financieras para el desarrollo
energético de la región**

Departamento de Preinversión y Cooperación Técnica
Gerencia de Proyectos y Programas de Desarrollo

Marzo de 2010

Marco Estratégico

- “La cooperación técnica tiene el objeto de contribuir a los esfuerzos de los países fundadores y de todos aquéllos que puedan recibir financiamiento del Banco, para fortalecer la capacidad de preparación y ejecución de proyectos como complemento de los recursos que los países reciben de otras fuentes, con el fin de generar o contribuir a generar proyectos de inversión susceptibles de financiamiento dentro de las políticas de crédito del Banco, en áreas estratégicas de alta prelación para el desarrollo, la competitividad y la integración.”

Misión

- ❑ El Departamento de Preinversión y Cooperación Técnica (PCT) busca contribuir a los esfuerzos de los países en la generación eficiente de proyectos de inversión, poniendo a disposición de los promotores de proyectos públicos y privados, alternativas de financiamiento de preinversión.
- ❑ El BCIE, a través de la cooperación técnica y la preinversión que canaliza y estructura PCT, busca ser el semillero de proyectos de inversión de la región que generen financiamientos o contribuyan a fortalecer el clima de los negocios del BCIE.
- ❑ Además, PCT busca brindar apoyo en la realización de las licitaciones y administración de fondos y fideicomisos.

Productos

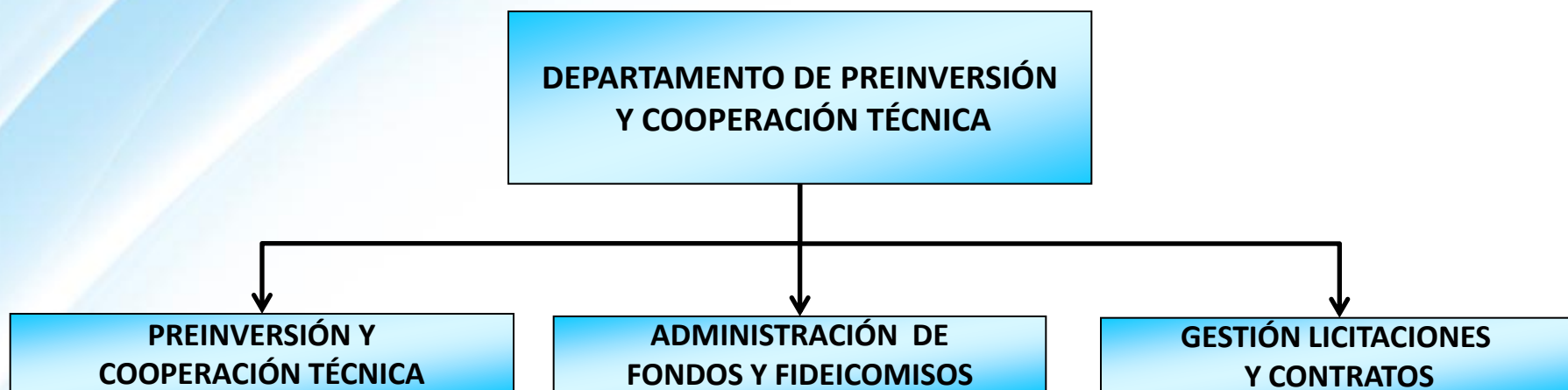

Preinversión y Cooperación Técnica

- Poner a disposición de los gobiernos y sector privado, las mejores alternativas de financiamiento y oportunidades de preinversión.
- Enfoque hacia empresas medianas y grandes, públicas o privadas en los países socios del Banco.
- Atención a inversionistas de cualquier parte del mundo que generen negocios hacia la región.

Fuentes de Recursos

- ❑ El BCIE cuenta con distintas fuentes de recursos para apoyar los temas de Preinversión y Cooperación Técnica:
 - Fondo de Cooperación Técnica (FONTEC).
 - Recursos Ordinarios del BCIE.
 - Fondo Español de Consultoría (FEC).
 - Recursos Españoles.
 - Fondo Único de Cooperación de Italia (FUIC).
 - Recursos Italianos.
 - Fondo Austriaco de Cooperación (FAC).
 - Recursos austriacos.
 - Fondo de Servicios de Consultoría (FSC).
 - Recursos taiwaneses.

FONTEC

- ❑ **Financiamiento Directo (Préstamo):**
 - Financiamiento directo para la elaboración de los estudios de preinversión necesarios para el financiamiento de inversiones del sector privado.

- ❑ **Contingente:**
 - Proyecto no es viable o se financia con otra fuente, se da un plazo para pagar el costo de la preinversión.
 - Proyecto es viable, el costo se incluye dentro del crédito.

FEC

- Recursos No Reembolsables.
- Para generar proyectos de inversión o contribuir a la definición de una estrategia prioritaria de actuación.
- Áreas de Atención: Sectores económicos (infraestructura, sectores productivos, comercio, sector financiero) o para reforma del Estado.
- Consultores españoles.
 - Licitación internacional restringida.
 - Honorarios profesionales, gastos de viaje de consultores.

FUIC

- ❑ Para generar proyectos de inversión en áreas en las que Italia pueda ofrecer servicios de alto nivel profesional y técnico.
- ❑ Recursos No Reembolsables para iniciativas prioritarias y estratégicas.
- ❑ Recursos Contingentes cuando el beneficiario obtiene el financiamiento.
- ❑ Áreas de Atención: Microfinanzas, Economía Rural, Economía Solidaria y Comercio Justo.
- ❑ Consultores Italianos.
 - ➔ Licitación internacional restringida.
 - ➔ Honorarios profesionales, gastos de viaje de consultores.

FAC

- ❑ Para financiar al sector privado, estudios de preinversión y asistencia técnica, con especial enfoque en ambiente y eficiencia energética.
- ❑ Recursos No Reembolsables si los estudios generan un proyecto financiado por el BCIE.
- ❑ Áreas de Atención: Especial proyectos relacionados con ambiente y eficiencia energética.
- ❑ Consultores pueden ser de cualquier nacionalidad.
 - ➔ Licitación internacional.
 - ➔ Honorarios profesionales, gastos de viaje de consultores.

FSC Taiwán

- ❑ Para financiar estudios de preinversión y asistencia técnica, para el desarrollo de proyectos con potencial de generar oportunidad de financiamiento.
- ❑ Recursos No Reembolsables si los estudios no son factibles. De ser factibles si incluyendo dentro del proyecto.
- ❑ Áreas de Atención: proyectos enfocados en la reducción de la pobreza, en la integración regional y en la inserción competitiva de Centroamérica en la economía global.
- ❑ Consultores taiwaneses.
 - ➔ Licitación internacional restringida.
 - ➔ Honorarios profesionales, gastos de viaje de consultores.

Otras Fuentes de Recursos

- ❑ Se están negociando recursos de preinversión con la República Francesa.

Requisitos para tramitar una solicitud

- Carta de solicitud.
- Información del Solicitante.
- Situación del Sector Económico.
- Aspectos Técnicos de la Preinversión: Objetivo, Ubicación del Proyecto y estudios propuestos.
- Procedimiento de contratación y modalidad de ejecución.
- Costos Estimados.
- Cronograma de desembolsos.
- Garantías.
- Términos de referencia que serán utilizados para la o las contrataciones que se llevarán a cabo.

Contactos

- GERENCIA DE PAÍS NICARAGUA
 - Edificio BCIE - Plaza España. Apdo. Postal 2099. Managua, Nicaragua.
 - Tel: (505) 266-4120. Telefax: (505) 226-4143.
 - Sonia Irías, Ivonne Schiffmann, Ernesto Gutiérrez, Jorge Ruiz y Deyanira Argüeyo.

- DEPARTAMENTO DE PREINVERSIÓN Y COOPERACIÓN TÉCNICA
 - Boulevard Suyapa. Apdo. Postal 772. Tegucigalpa, Honduras.
 - Tel: (504) 240-2255. Telefax: (504) 240-2195.
 - Ricardo Madrigal.

El Banco Centroamericano de Integración Económica:

**Brindando soluciones financieras para el desarrollo
energético de la región**

Ricardo Madrigal

Departamento de Preinversión y Cooperación Técnica

Gerencia de Productos y Programas de Desarrollo

Banco Centroamericano de Integración Económica BCIE

Marzo de 2010

